

NCR Leerwerkplaats

De werkplaats voor activering, zelfontplooiing en het opdoen van werkervaring in het kader van hergebruik

Dirk Smitsstraat 76
3031 XE Rotterdam
leerwerkplaats@natuurcentrum-rotterdam.nl

Directeur H. van der Werf

De NCR Leerwerkplaats

biedt aan vrijwilligers en mensen met een tegenprestatieverplichting een werkplek met specifieke taken.

Er is ervaring en gelegenheid om mensen te helpen bij hun persoonlijke ontwikkeling.

Bijvoorbeeld het opdoen of terugvinden van een dagritme en werkdiscipline.



De Leerwerkplaats is onderdeel van het NatuuR CentruM RotterdaM (NCR)



De Leerwerkplaats bestaat uit diverse afdelingen

- Babet Poppenmode
- Fotografie en registratie
- Verpakkingen
- Modelbouw
- Internetwinkel
- Textielatelier
- Secretariaat
- Bureau
- Computerreparatie
- Databases
- Elektro

Babet poppenmode

De Ervaringswerkplaats voor het inkopen, meten en repareren van poppen

© 2010 Mattel
1186 MJ . 1 . NL
Made in Indonesia
13031

Repareren en meten



0	A
5	E
6	F
7	G
8	H
9	J
10	K
11	L
12	M
13	N
14	O
15	P
16	Q
17	R
18	S
19	T
20	U
21	V
22	W
23	X
24	Y
25	Z

Babet Poppenmode heeft een maatcodering ontworpen die uitsluitend moet geven over welke poptypen het desbetreffende broekje of jurkje geschikt zijn.

Britt: "Ik wist niet dat Barbies zoveel verschillende maten hadden."





Fotografie en registratie

De Ervaringswerkplaats voor het fotograferen en registreren in een database van alle verkoopmaterialen



Registreren in zelf ontworpen databases

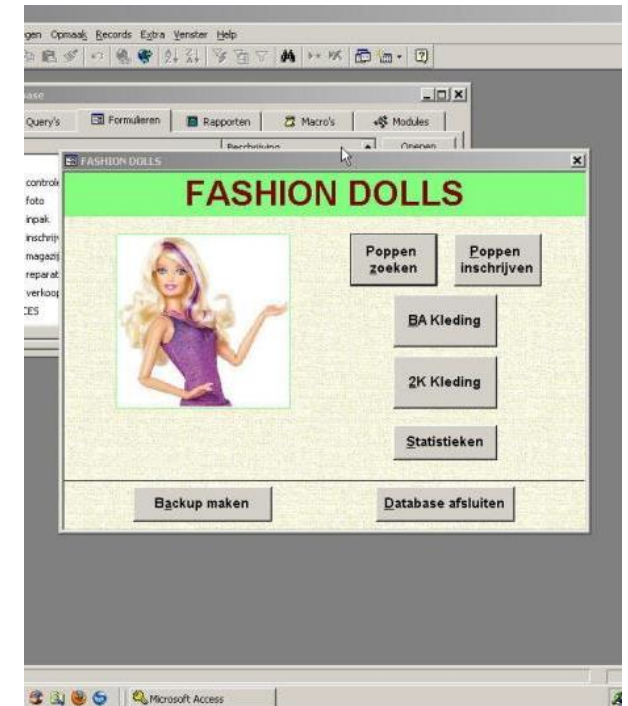
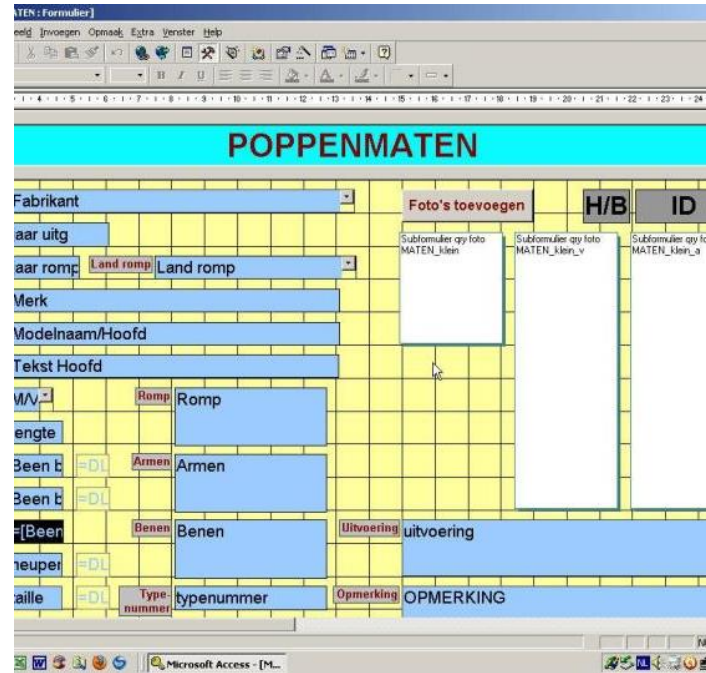

Verpakkingen

De Ervaringswerkplaats voor het maken van kartonnen opbergdozen voor de verkoopmaterialen



Modelbouw

De Ervaringswerkplaats voor het renoveren van modelhuisjes voor de modelspoorbaan en de onderdelen



Koos: "Ik dacht eerst dat het priegelwerk was, maar het valt reuze mee."



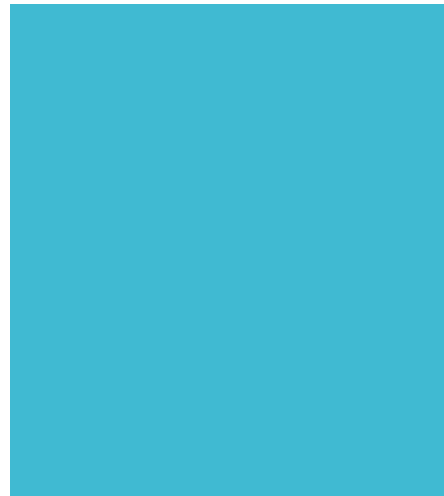

Textielatelier

De Ervaringswerkplaats voor het vervaardigen van voorwerpen van textiel, leer e.d. Voor o.a. Babet poppenmode en voor het repareren van huishoudelijk textiel



“Voor de niet standaard maten poppen is geen kleding te koop, dus maken we die zelf”, zegt Arnolda.

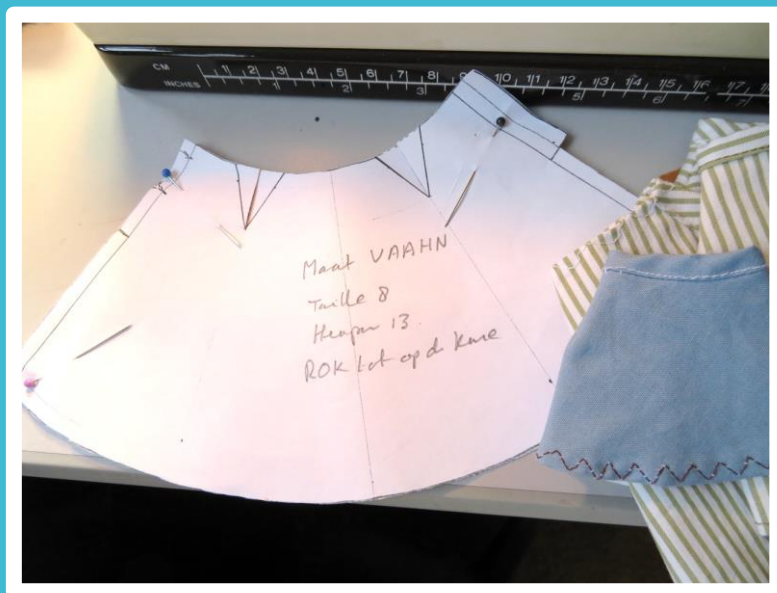

Elektro

De Ervaringswerkplaats voor het meten, testen en repareren van lampen, chips, snoeren, accu's en computeronderdelen

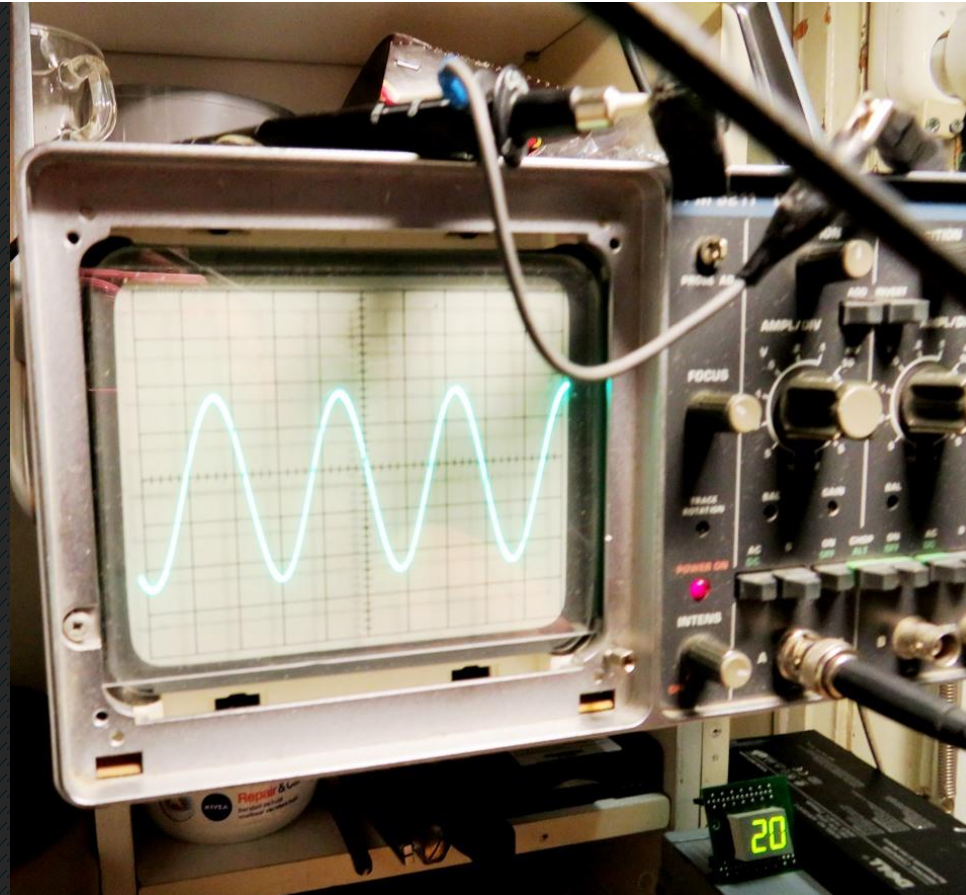

Het doel is om zoveel mogelijk materialen te hergebruiken. Waarom weggooiën als het na een kleine ingreep nog te gebruiken is?

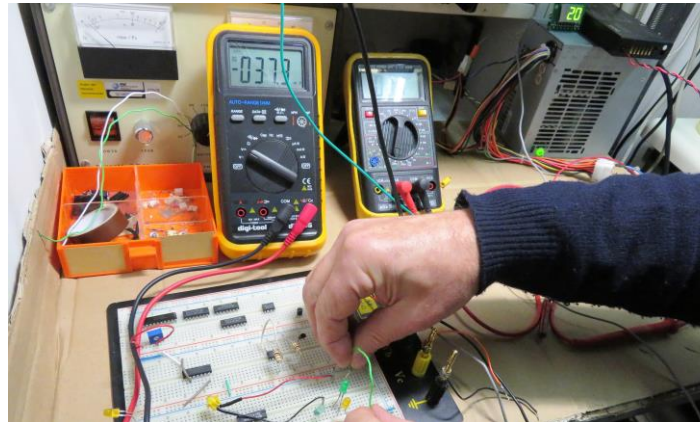
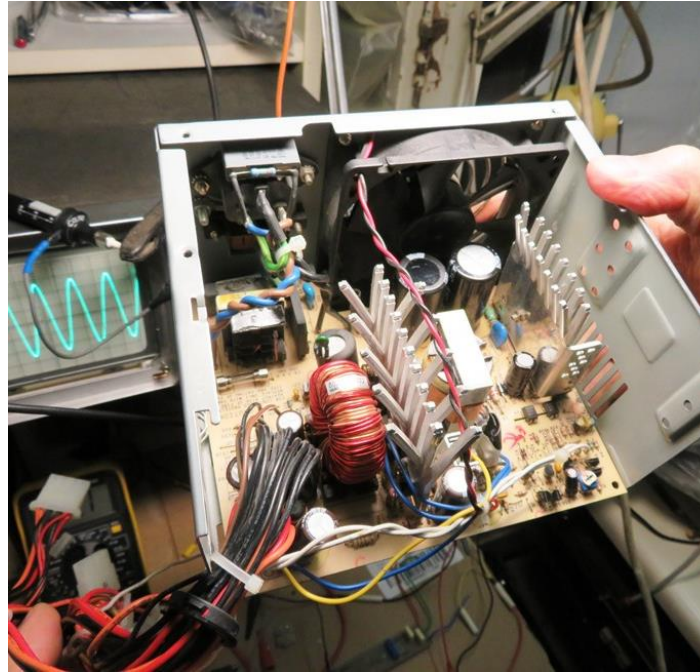

“Elke dag bestudeer ik talloze documenten om constructies te doorgronden. Zo leer ik steeds meer bij”, vertelt David enthousiast.

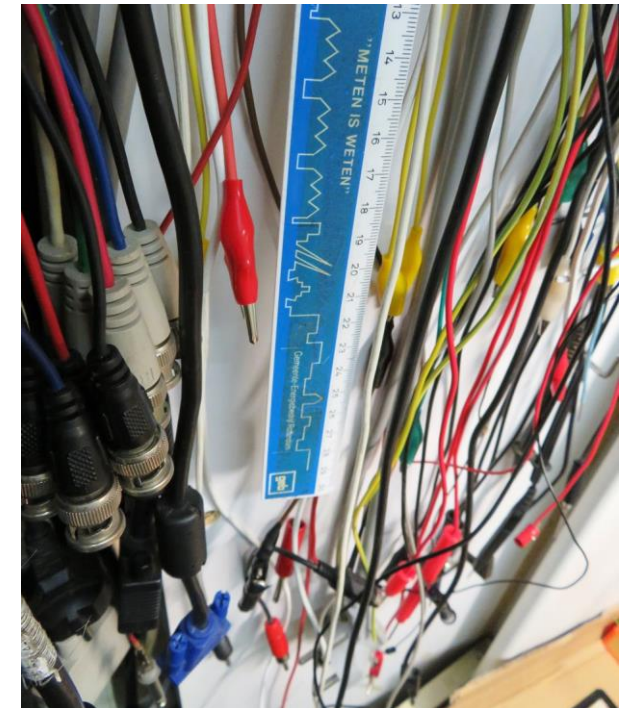

Databases

De Ervaringswerkplaats voor het bouwen en beheren van diverse databases

Microsoft Access

Bestand Bewerken Beeld invoegen Opmaak Records Extra Verster Help

COMPUTERS GEGEVENS

COMPUTERGEGEVENS inschrijven

PC01 NCR COMPUTERPARK INV0476

COMPUTER	MONITOR	MUIS / TOETS / TABLET	RANDAPPARATUUR	PROGRAMMA'S	AANTEKENINGEN	BEHEER
MERK	KAI				<input checked="" type="checkbox"/> intranet WERKPLEK Reparat	
KAST	MINI TOREN				<input type="checkbox"/> internet	
MOEDERBORD	ODI VX III					AFVOEREN
PROCESSOR	PENTIUM MMX					
SNELHEID	0125 MHz					
RAM	0082 MB					
VIDEOKAART	S3 Trio32/64 V2-DX/GX (2MB)				HARDE SCHIJF C	001 GB
NETWERKKAART	3COM Etherlink III ISA (3C509b-TP)				HARDE SCHIJF D	1 GB, pation 64 MB vri
GELUIDSKAART	Creative SB AWE64				HARDE SCHIJF E	
TV KAART	GEEN				HARDE SCHIJF F	
USB KAART	GEEN				HARDE SCHIJF G	
CD-ROM	ASUS CD-S400/A (40x CD-ROM)					
CD-ROM BRANDER	GEEN					
DVD	GEEN					
DVD BRANDER	GEEN					



Patrick: "Als tiener ging ik direct bouwen in mijn eerste basiscomputer. Het zit blijkbaar in mijn bloed."

Microsoft Access - [RELATIES NCR : Database]

Bestand Beveiligen Beeld Invoegen Extra Venster Help

Tabeln Query's Formulieren Rapporten Macro's Modules

Tabeln	Beschrijving	Gewijzigd	Gemaakt	Type
ROWDFUNDING		09-03-2016 9:44:45	09-03-2016 9:44:45	Formul
DEDEWERKERS ZONDER E-MAILADRES		15-11-2017 16:29:44	15-11-2017 16:01:16	Formul
formulier1		03-01-1980 23:48:21	03-01-1980 23:48:21	Formul
NSTELLINGEN b		09-03-2016 9:44:46	09-03-2016 9:44:46	Formul
NSTELLINGEN C		09-03-2016 9:44:46	09-03-2016 9:44:46	Formul
lacht cvd		09-03-2016 9:44:47	09-03-2016 9:44:47	Formul
DEDEWERKERS ACTUEEL		09-03-2016 9:44:48	09-03-2016 9:44:47	Formul
ondersteuning Reintegratiebureau		09-03-2016 9:44:49	09-03-2016 9:44:48	Formul
PERSONEN alles		09-03-2016 9:44:49	09-03-2016 9:44:49	Formul
PERSONEN KINVR		09-03-2016 9:44:50	09-03-2016 9:44:50	Formul
PERSONEN NIEUWERIEF		09-03-2016 9:44:50	09-03-2016 9:44:50	Formul
PERSONEN STADSINITIATIEF		09-03-2016 9:44:50	09-03-2016 9:44:50	Formul
LAATSEN PIT		09-03-2016 9:44:50	09-03-2016 9:44:50	Formul
leintegratiebureau belen		09-03-2016 9:44:51	09-03-2016 9:44:50	Formul
ONDSENWERVING ALLES	BIJWERKEN	09-03-2016 9:44:45	09-03-2016 9:44:45	Formul
ONDSENWERVING VOORTGANGSCONTROLE	BIJWERKEN	09-03-2016 9:44:45	09-03-2016 9:44:45	Formul
COMMERCIELE BEDRIJVEN email invullen	Emailadres INVULLEN	05-04-2016 13:00:13	09-03-2016 9:44:44	Formul
KEELGEMEENTEN/DORP	Inschrijven	09-03-2016 9:44:45	09-03-2016 9:44:45	Formul
SENEENTEN	Inschrijven	09-03-2016 9:44:45	09-03-2016 9:44:45	Formul
PERSONEN	INSCHRIJVEN	06-12-2017 10:44:54	09-03-2016 9:44:49	Formul
PERSONEN TOTAAL	INSCHRIJVEN	15-08-2017 17:55:04	09-03-2016 9:44:50	Formul
OTANISCHE TUNEN	INSCHRIJVEN 2015	09-03-2016 9:44:44	09-03-2016 9:44:44	Formul
NSTELLINGEN TOTAAL	INSCHRIJVEN 2015	24-12-2017 12:33:00	09-03-2016 9:44:47	Formul
PERSONEN ALLES TOTAAL VOLLEDIG ALLES	INSCHRIJVEN 2015	03-01-2018 22:56:28	09-03-2016 9:44:49	Formul
RUBSIDENTEN	INSCHRIJVEN 2015	09-02-2017 16:46:18	09-02-2017 14:20:07	Formul
DEDEWERKERS HEDEN 2018	INSCHRIJVEN 2018	11-01-2018 16:46:24	09-03-2016 9:44:48	Formul
SPORT NAAR OUTLOOK	VERZENDADRESSEN OP SD-CARD	09-03-2016 9:44:45	09-03-2016 9:44:45	Formul



Microsoft Access

Bestand Beveiligen Beeld Invoegen Opmaak Records Extra Venster Help

COMPUTERS GEGEVENS

COMPUTERGEGEVENS inschrijven

PC01 NCR COMPUTERPARK INV0476

COMPUTER MONITOR MUIS / TOETS / TABLET RANDAPPARATUUR PROGRAMMAS AANTEKENINGEN BEHEER

MERK KAI

KAST MINI TOREN

BRANDSCHERMSCHERM ODI VX III

PROCESSOR PENTIUM MMX

SAFENRIBID 8125 MHz

RAM 0082 MB

VIDEOSKAART S3 Trio3264 V2 BX/GX (2MB)

NETWERKKAART 3COM Etherlink III ISA (IC589b-TP)

GEHEUGENKAART Creative SB AWE64

TV KAART GEEN

USB KAART GEEN

CD-ROM ASUS CD-S400/A (40x CD-ROM)

CD-ROM BRANDER GEEN

DVD GEEN

DVD BRANDER GEEN

intranet WERKPLEK

internet

Reparat

AJVOREN

HARDE SCHIJF C 001 GB

HARDE SCHIJF D 1 GB, partion 64 MB vri

HARDE SCHIJF E

HARDE SCHIJF F

HARDE SCHIJF G



Microsoft Access - [WAARNEMINGEN inschrijven]

Bestand Beveiligen Beeld Invoegen Opmaak Records Extra Venster Help

DIERENWAARNEMINGEN inschrijven

WAARN MR 34

SOORT Vogels

NED NAAM Aalscholver

WET NAAM Phalacrocorax carbo

SRTNR 000720

LANDECODE ni

PROV ZH

GEMEENTE Rotterdam

DLGEMDORP Delfshaven

LOKATIE/ADRES Heemraadsingel

AMERSF COORD

HOK

WAARNEMER

DATUM

WEERTYPE

OPMERKINGEN

AANTAL MIN VRI

KLEED

SEXE

GENOORD

GEZIER

SAMEN BI GROEP MET

formulervoorwa

Start Microsoft Access - [W...]

Marktonderzoek

De Ervaringswerkplaats voor het vergelijken van diverse verkoopwebsites. Wat wordt er gevraagd en wat wordt er geboden? Dit onderzoek is gunstig voor de winstmarge voor de verkoop van Babet poppenmode en Modelspoorhuisjes

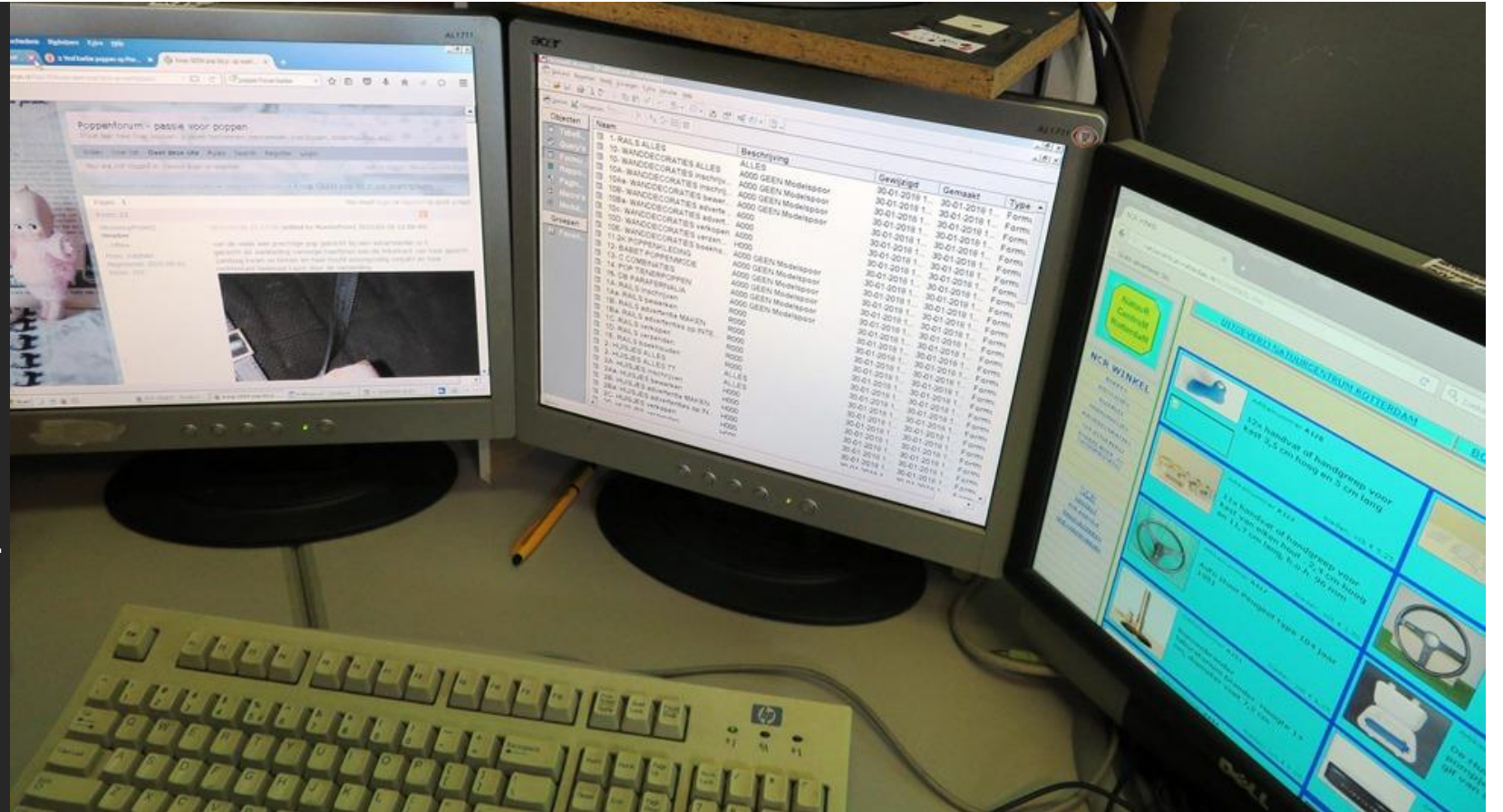

Secretariaat

De Ervaringswerkplaats voor het verrichten van (een deel van de) administratieve werkzaamheden zoals adressenbestand, verzenden van informatie, archivering en het bijhouden van het vriendenbestand



Computerreparatie

De Leerwerkplaats voor het repareren en installeren van computers en randapparatuur

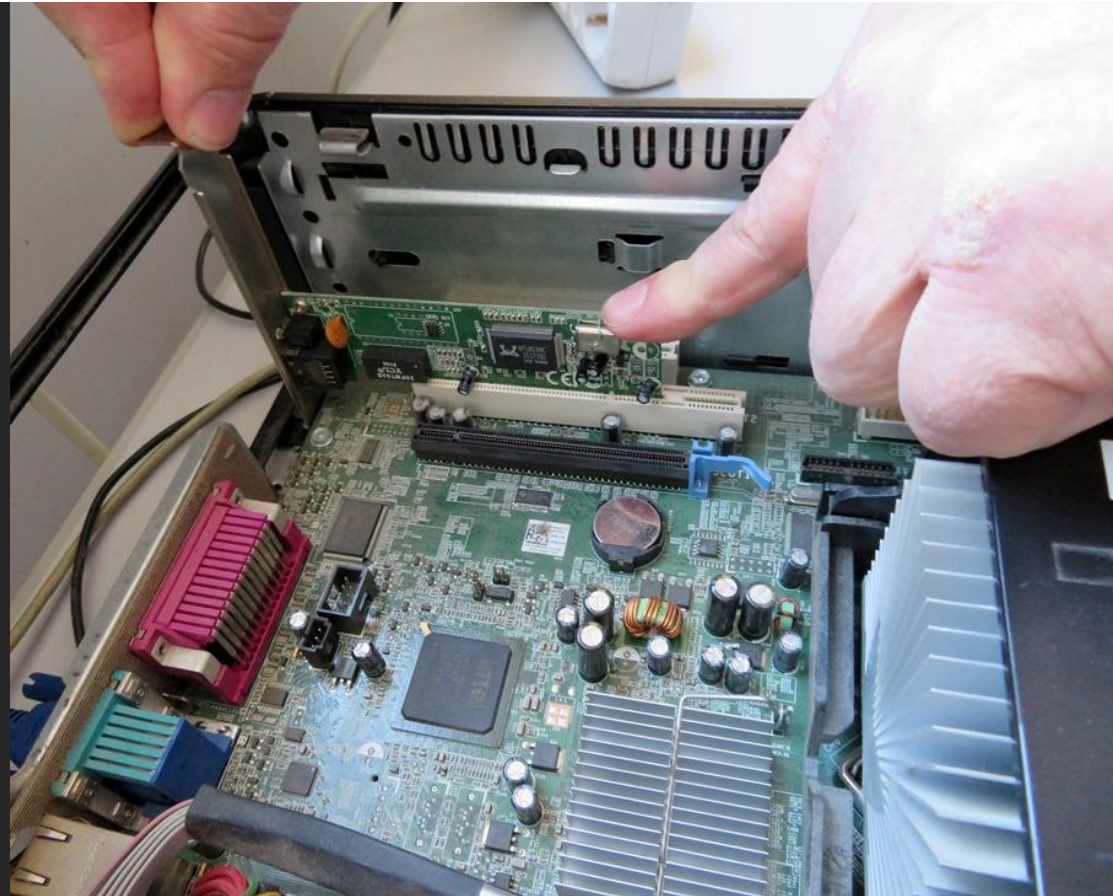

KUNSTATELIER

De Ervaringswerkplaats voor kunstzinnige activiteiten. Voor het vervaardigen van natuurgetrouwe afbeeldingen van planten en dieren en van detailafbeeldingen van natuurlijke processen en locaties

